

# Configurações do IIS 7.0

Outras opções

# Interface de Gerenciamento do IIS

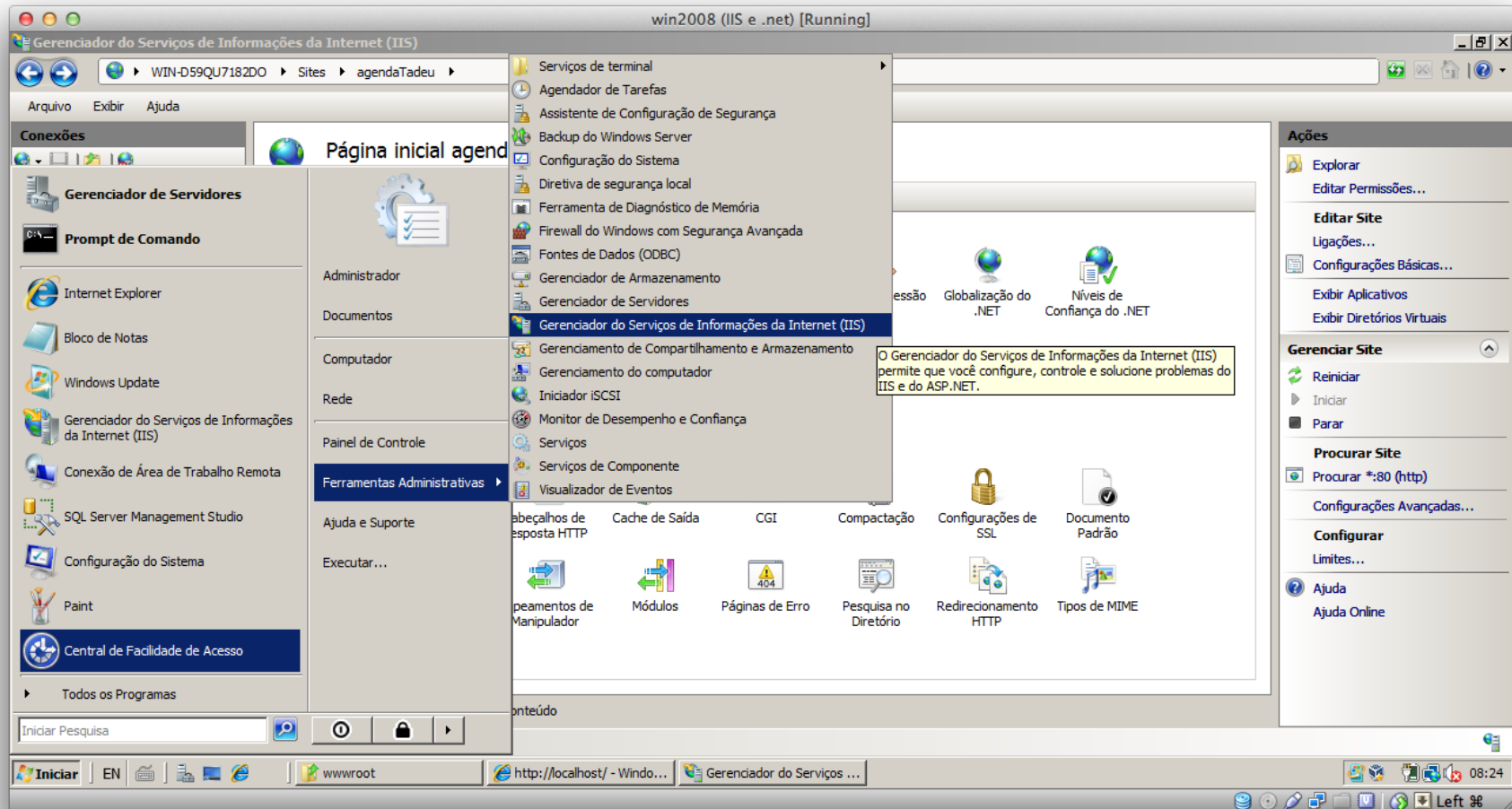

# Interface de Gerenciamento do IIS

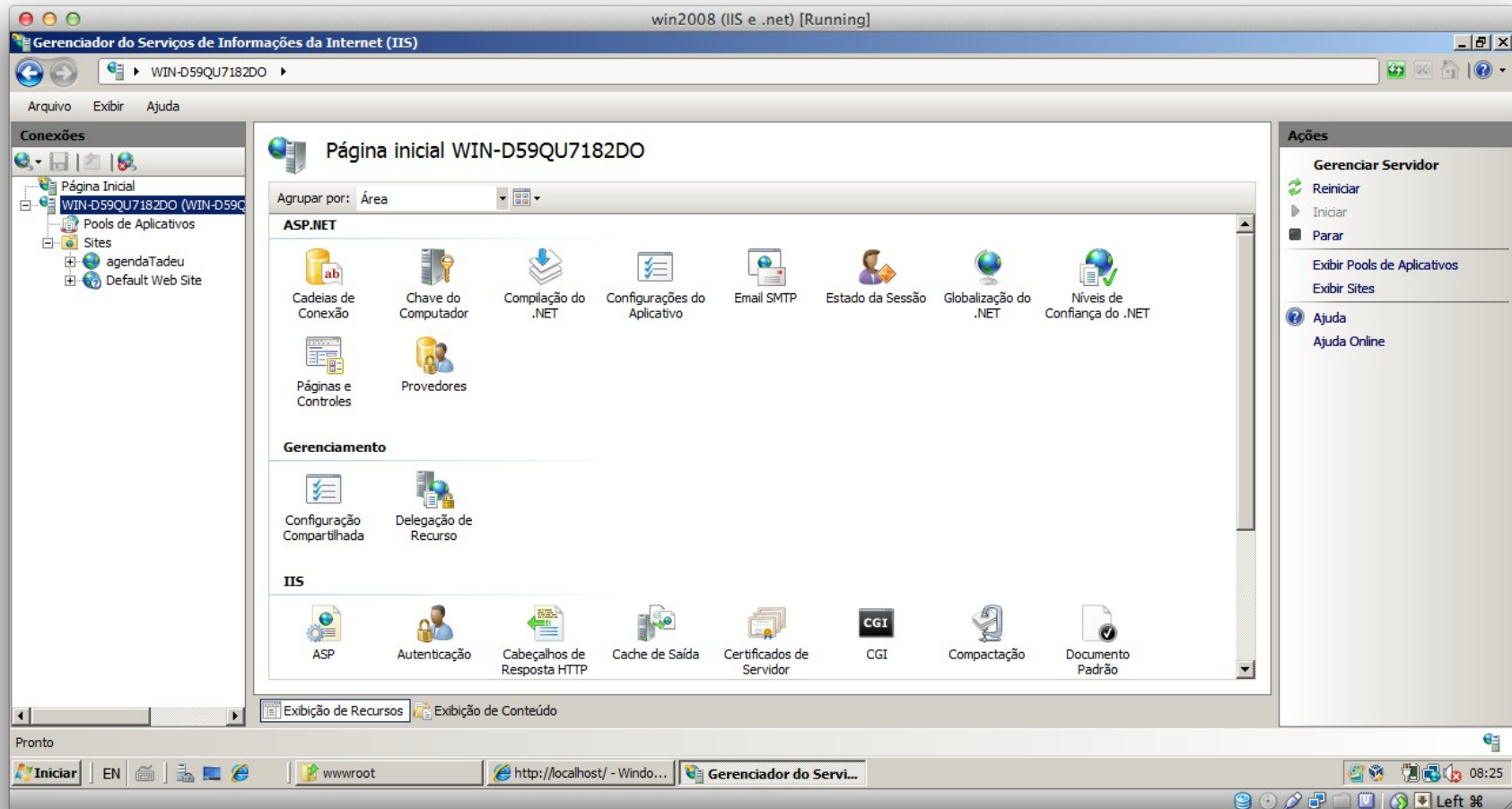

# ASP



ASP

Exibir: Nomes Amigáveis

|  |          |
|--|----------|
| <b>Compilação</b>                        |          |
| Linguagem de Script                      | VBScript |
| Propriedades de Depuração                |          |
| <b>Comportamento</b>                     |          |
| Habilitar Armazenamento                  | True     |
| Habilitar Caminhos Pai                   | False    |
| Habilitar Codificação em Bloco           | True     |
| Habilitar Fallback de HTML               | True     |
| Identificação da Localidade              | 0        |
| Página de Código                         | 0        |
| Propriedades de Limites                  |          |
| Reiniciar Alteração Durante Configuração | True     |
| <b>Serviços</b>                          |          |
| Propriedades Com Plus                    |          |
| Propriedades da Sessão                   |          |
| Propriedades de Cache                    |          |

## Habilitar Armazenamento

Especifica se a saída de um aplicativo ASP será armazenada em buffer.

# Autenticação

**Autenticação**

Agrupar por: Nenhum Agrupamento

| Nome                        | Status       | Tipo de Resposta                |
|-----------------------------|--------------|---------------------------------|
| Autenticação Anônima        | Habilitada   |                                 |
| Autenticação de Formulários | Desabilitada | Redirecionamento/Login HTTP 302 |
| Personificação do ASP.NET   | Desabilitada |                                 |

Exibição de Recursos Exibição de Conteúdo

# Cabeçalhos HTTP

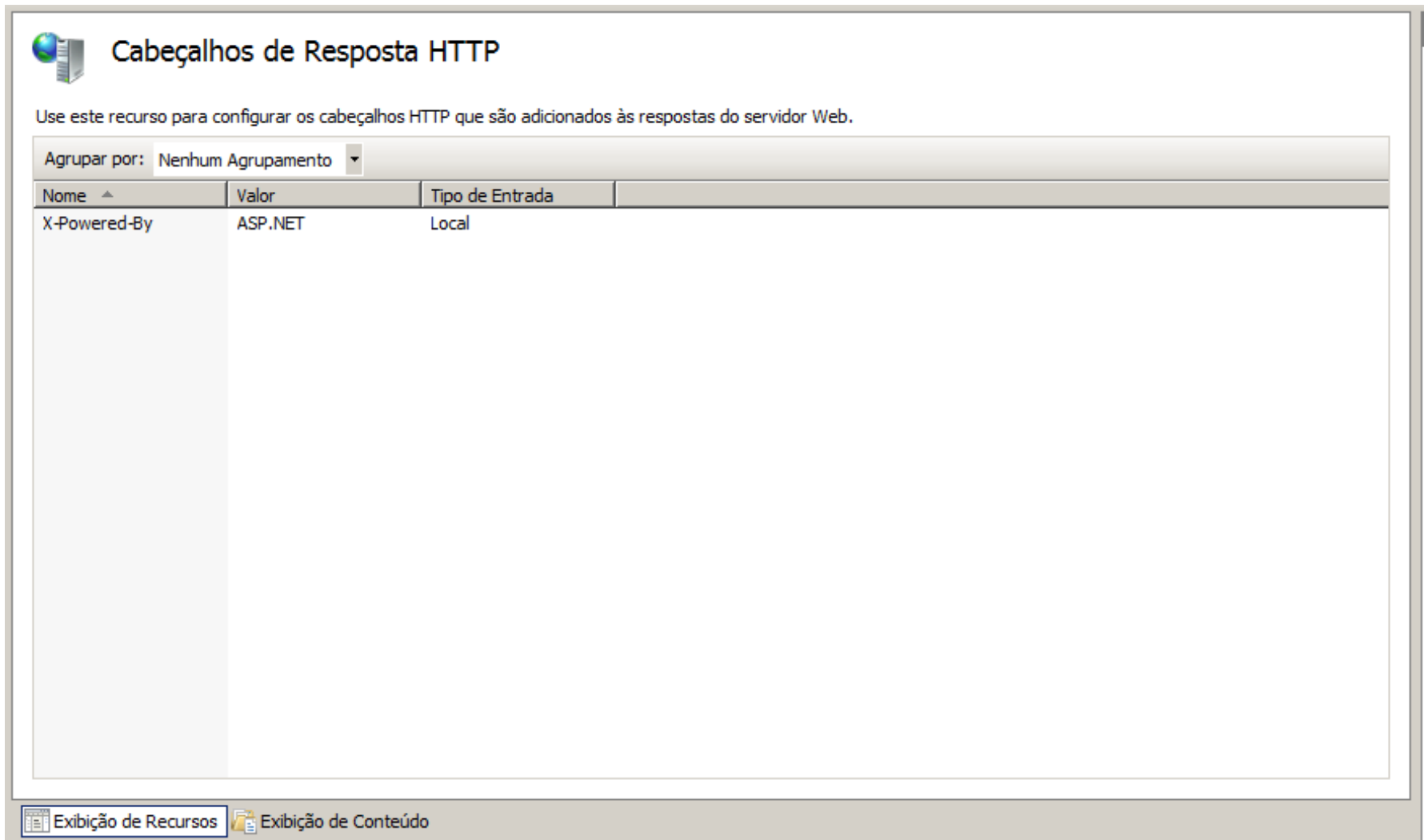

 **Cabeçalhos de Resposta HTTP**

Use este recurso para configurar os cabeçalhos HTTP que são adicionados às respostas do servidor Web.

Agrupar por: Nenhum Agrupamento ▾

| Nome ▲       | Valor   | Tipo de Entrada |
|--------------|---------|-----------------|
| X-Powered-By | ASP.NET | Local           |

Exibição de Recursos Exibição de Conteúdo

# Cache

**Cache de Saída**

Usar este recurso para definir configurações de cache de saída e especificar regras para conteúdo servido por cache no cache de saída.

Agrupar por: Nenhum Agrupamento

| Extensão | Diretiva de Modo de... | Diretiva de Modo Ke... | Tipo de Entrada |
|----------|------------------------|------------------------|-----------------|
|----------|------------------------|------------------------|-----------------|

Exibição de Recursos Exibição de Conteúdo

# Certificados para SSL

**Certificados de Servidor**

Use este recurso para solicitar e gerenciar certificados que o servidor Web pode usar com sites configurados para SSL.

| Nome | Emitido para | Emitido por | Data de Expiração | Hash de Certificado |
|------|--------------|-------------|-------------------|---------------------|
|------|--------------|-------------|-------------------|---------------------|

Exibição de Recursos   Exibição de Conteúdo



# CGI

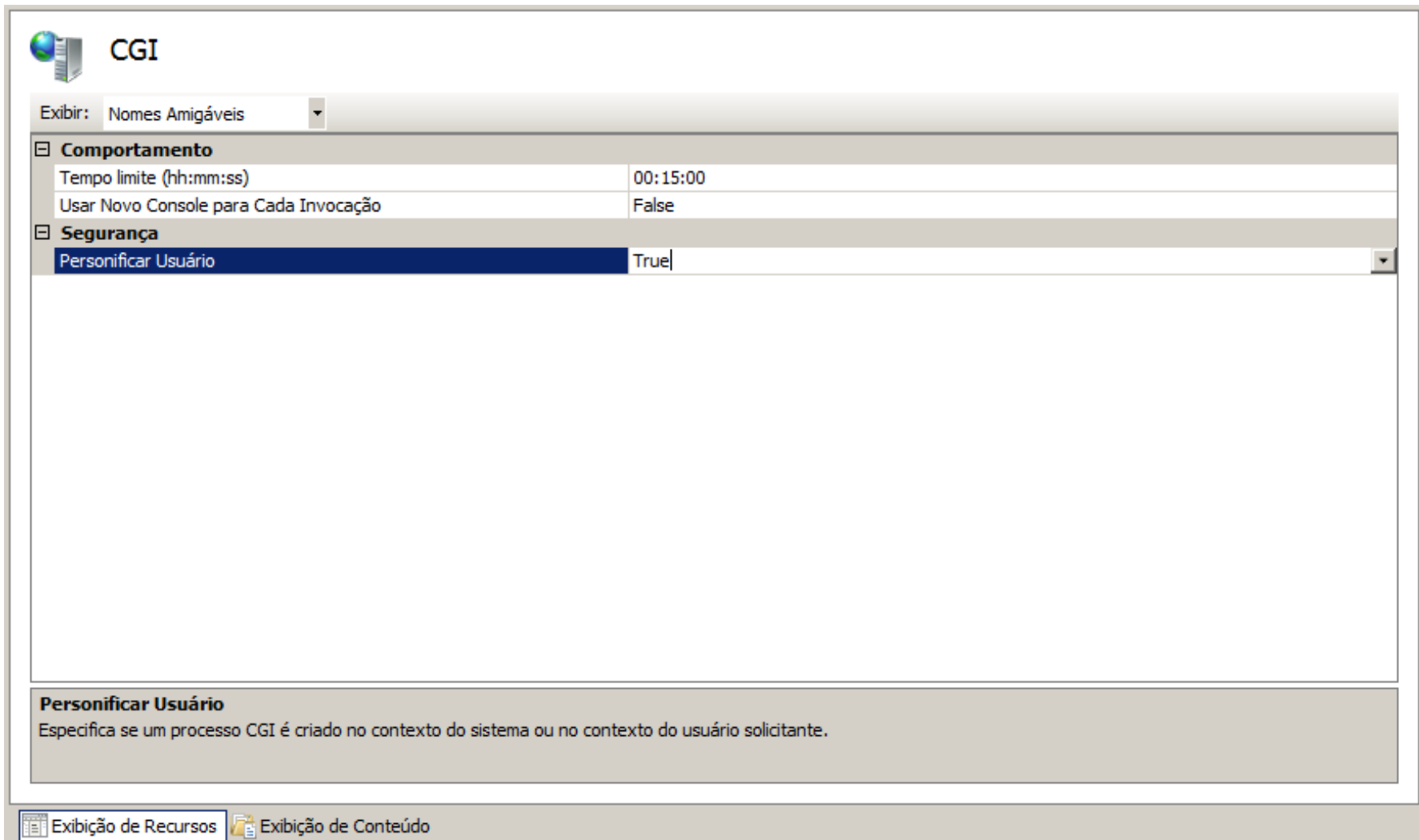

The screenshot displays the CGI configuration window. At the top left is a globe icon and the text "CGI". Below this is a dropdown menu labeled "Exibir:" with the value "Nomes Amigáveis". The main area is divided into two sections: "Comportamento" and "Segurança".

| Comportamento                         |          |
|---------------------------------------|----------|
| Tempo limite (hh:mm:ss)               | 00:15:00 |
| Usar Novo Console para Cada Invocação | False    |

| Segurança            |      |
|----------------------|------|
| Personificar Usuário | True |

At the bottom of the configuration area, there is a section titled "Personificar Usuário" with the following text: "Especifica se um processo CGI é criado no contexto do sistema ou no contexto do usuário solicitante."

At the very bottom of the window, there are two buttons: "Exibição de Recursos" and "Exibição de Conteúdo".

# Compactação



## Compactação

Use este recurso para definir as configurações de compactação de respostas, o que pode melhorar o desempenho percebido de um site, e pode reduzir bastante os custos relacionados à largura de banda.

- Habilitar compactação dinâmica de conteúdo
- Habilitar compactação estática de conteúdo

### Compactação Estática

- Compactar somente arquivos maiores do que (em bytes):

Diretório de cache:

 ...

- Limite de espaço em disco por pool de aplicativos (em MB):

Exibição de Recursos

Exibição de Conteúdo

# Documento Padrão

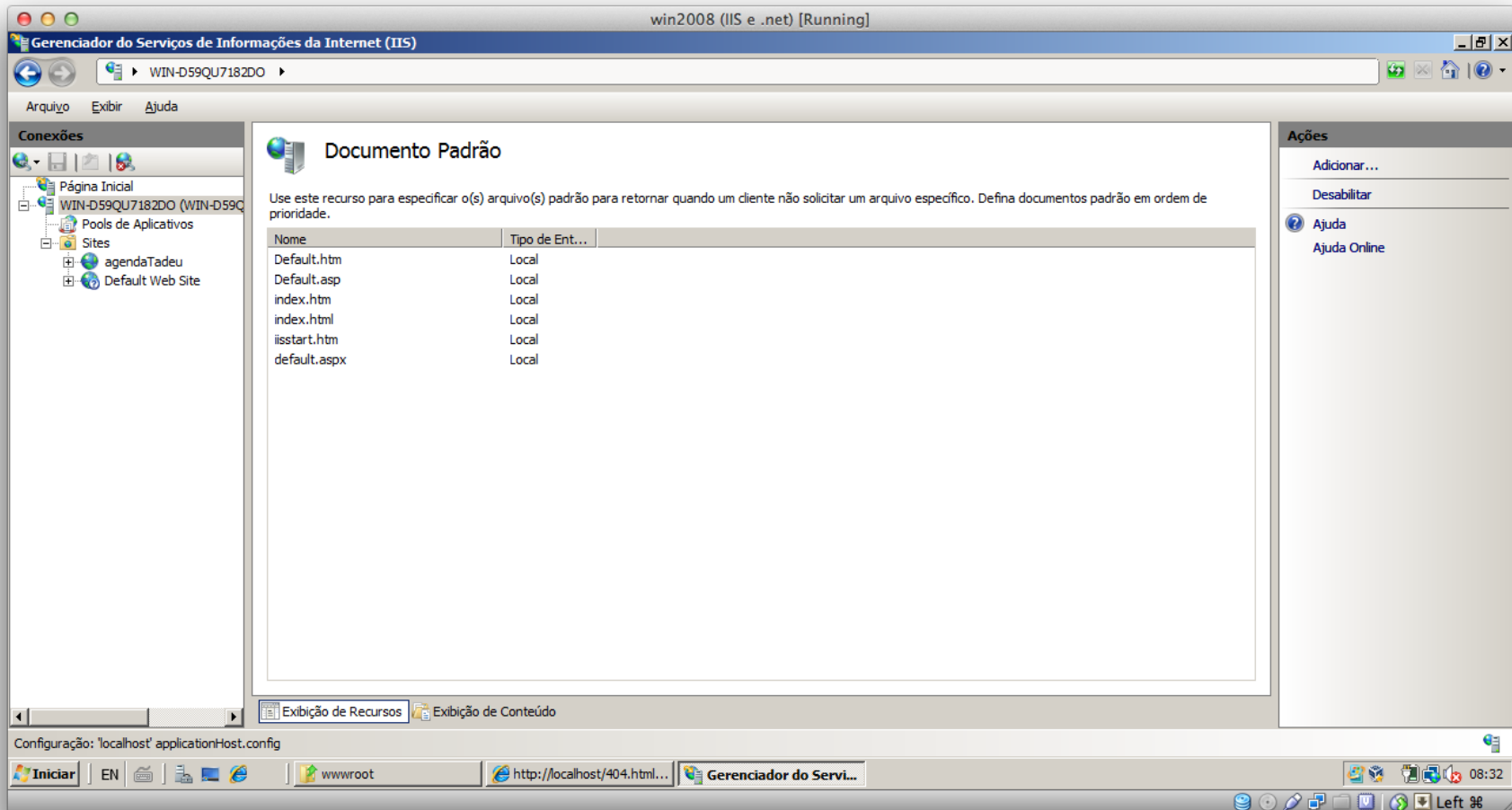

# Filtros ISAPI



## Filtros ISAPI

Use este recurso para configurar os filtros ISAPI que processam solicitações feitas ao servidor Web.

Agrupar por: Nenhum Agrupamento

| Nome                 | Executável  | Tipo de Entrada |
|----------------------|---|-----------------|
| ASP.Net_2.0.50727.0  | %windir%\Microsoft.NET\Framework\v2.0.50727\aspnet_filter.dll     | Local           |
| ASP.Net_2.0.50727-64 | %windir%\Microsoft.NET\Framework64\v2.0.50727\aspnet_filter.dll   | Local           |
| ASP.Net_2.0_for_V1.1 | %windir%\Microsoft.NET\Framework\v2.0.50727\aspnet_filter.dll     | Local           |
| ASP.Net_4.0_32bit    | C:\Windows\Microsoft.NET\Framework\v4.0.30319\aspnet_filter.dll   | Local           |
| ASP.Net_4.0_64bit    | C:\Windows\Microsoft.NET\Framework64\v4.0.30319\aspnet_filter.dll | Local           |

Exibição de Recursos

Exibição de Conteúdo

# LOG

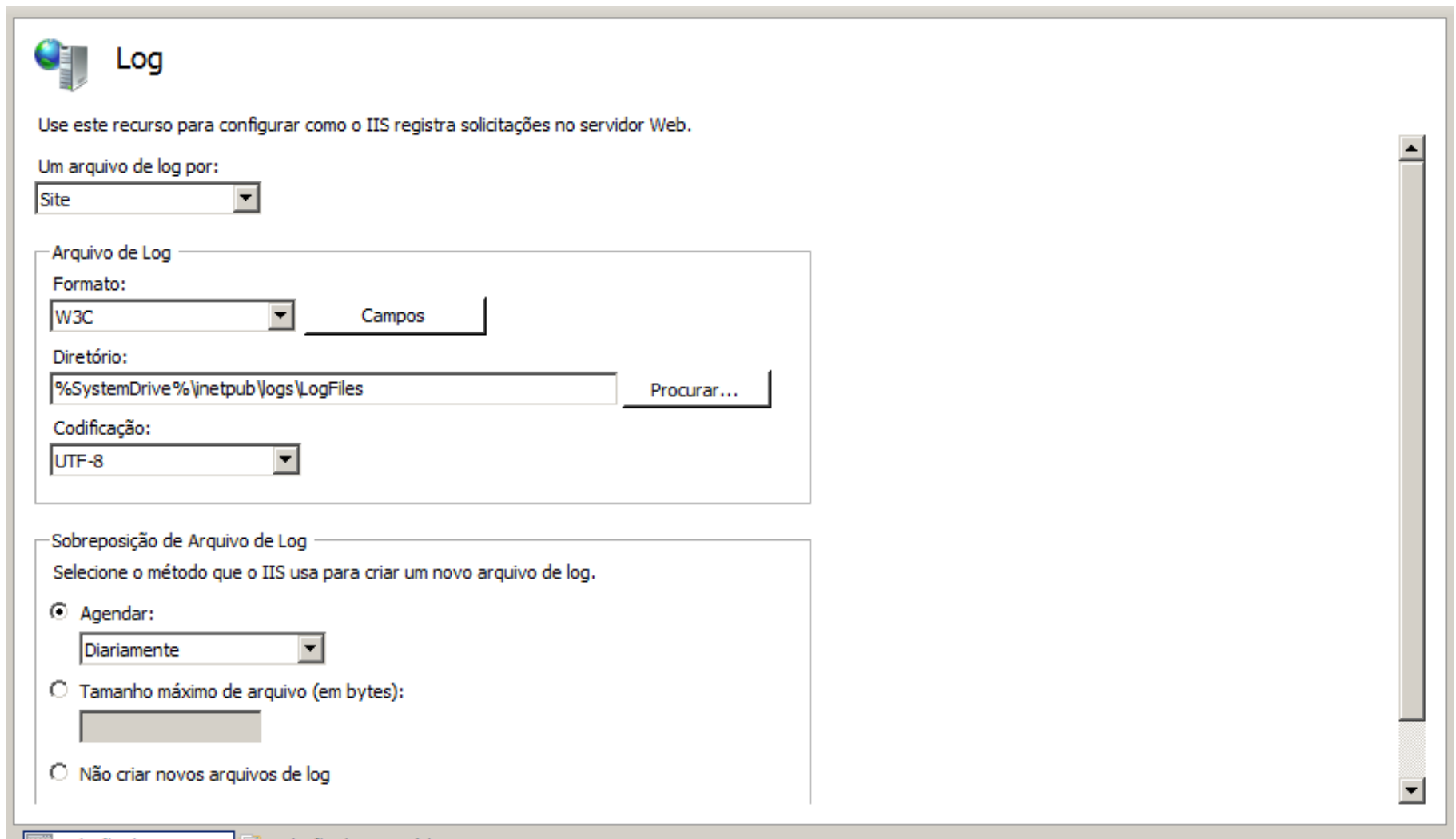

**Log**

Use este recurso para configurar como o IIS registra solicitações no servidor Web.

Um arquivo de log por:

Site

Arquivo de Log

Formato:  
W3C Campos

Diretório:  
%SystemDrive%\inetpub\logs\LogFiles Procurar...

Codificação:  
UTF-8

Sobreposição de Arquivo de Log

Selecione o método que o IIS usa para criar um novo arquivo de log.

Agendar:  
Diariamente

Tamanho máximo de arquivo (em bytes):

Não criar novos arquivos de log

# Mapeamento de Manipulador

Mapeamentos de Manipulador

Use este recurso para especificar os recursos, tais como DLLs e código gerenciado, que manipulam respostas para tipos de solicitações específicos.

Agrupar por: Estado

| Nome                             | Caminho         | Estado       | Tipo de Caminho  | Manipulador                     | Tipo de Ent... |
|----------------------------------|-----------------|--------------|------------------|---------------------------------|----------------|
| <b>Desabilitada</b>              |                 |              |                  |                                 |                |
| CGI-exe                          | *.exe           | Desabilitada | Arquivo          | CgiModule                       | Local          |
| ISAPI-dll                        | *.dll           | Desabilitada | Arquivo          | IsapiModule                     | Local          |
| <b>Habilitado</b>                |                 |              |                  |                                 |                |
| ASPClassic                       | *.asp           | Habilitado   | Arquivo          | IsapiModule                     | Local          |
| aspq-Integrated-4.0              | *.aspq          | Habilitado   | Não especificado | System.Web.HttpForbiddenHan...  | Local          |
| aspq-ISAPI-4.0_32bit             | *.aspq          | Habilitado   | Não especificado | IsapiModule                     | Local          |
| aspq-ISAPI-4.0_64bit             | *.aspq          | Habilitado   | Não especificado | IsapiModule                     | Local          |
| AssemblyResourceLoader-Integr... | WebResource.axd | Habilitado   | Não especificado | System.Web.Handlers.Assembly... | Local          |
| AssemblyResourceLoader-Integr... | WebResource.axd | Habilitado   | Não especificado | System.Web.Handlers.Assembly... | Local          |
| AXD-ISAPI-2.0                    | *.axd           | Habilitado   | Não especificado | IsapiModule                     | Local          |
| AXD-ISAPI-2.0-64                 | *.axd           | Habilitado   | Não especificado | IsapiModule                     | Local          |
| AXD-ISAPI-4.0_32bit              | *.axd           | Habilitado   | Não especificado | IsapiModule                     | Local          |
| AXD-ISAPI-4.0_64bit              | *.axd           | Habilitado   | Não especificado | IsapiModule                     | Local          |
| cshtm-Integrated-4.0             | *.cshtm         | Habilitado   | Não especificado | System.Web.HttpForbiddenHan...  | Local          |
| cshtm-ISAPI-4.0_32bit            | *.cshtm         | Habilitado   | Não especificado | IsapiModule                     | Local          |
| cshtm-ISAPI-4.0_64bit            | *.cshtm         | Habilitado   | Não especificado | IsapiModule                     | Local          |
| cshtml-Integrated-4.0            | *.cshtml        | Habilitado   | Não especificado | System.Web.HttpForbiddenHan...  | Local          |

Exibição de Recursos Exibição de Conteúdo

# Módulos extra

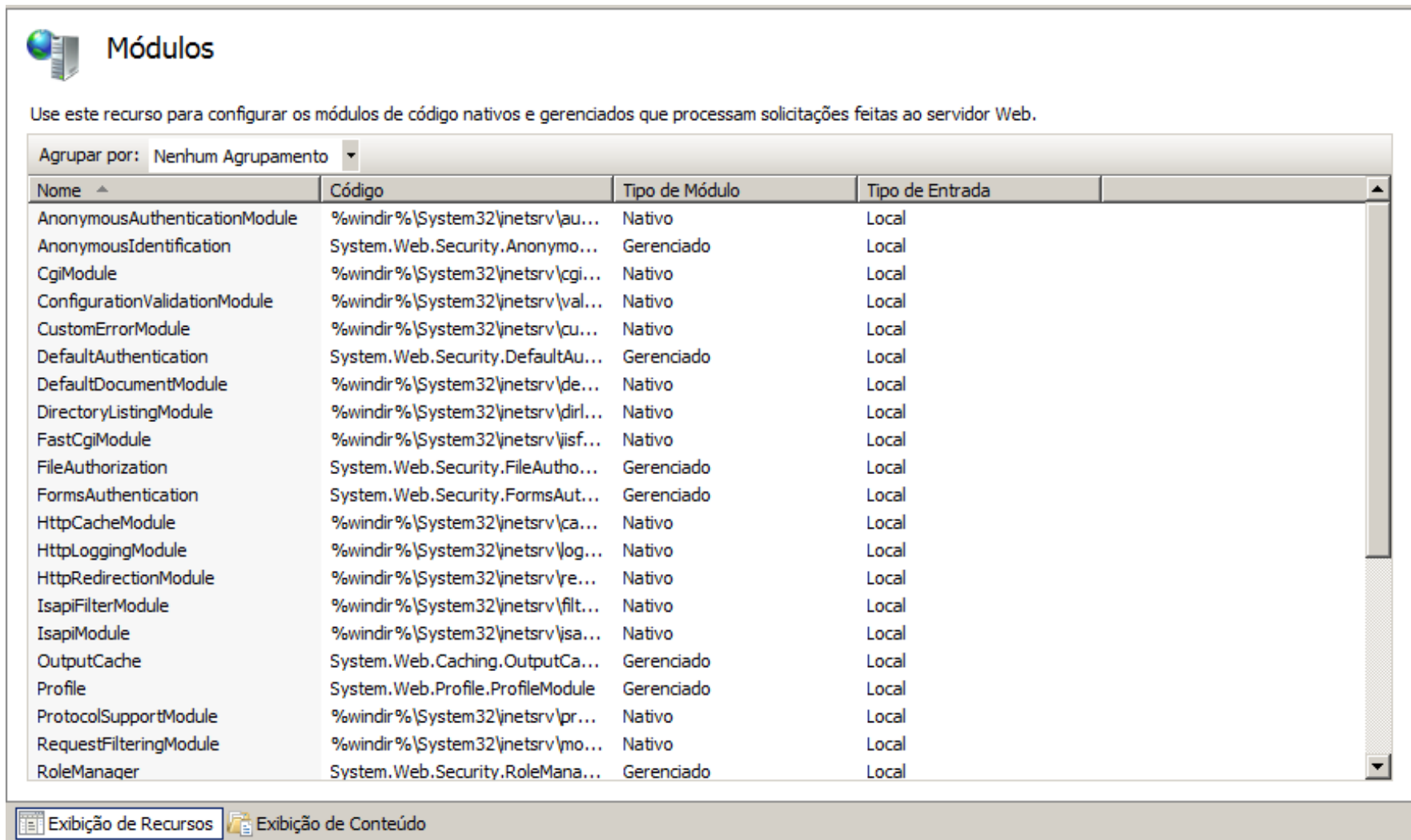

Use este recurso para configurar os módulos de código nativos e gerenciados que processam solicitações feitas ao servidor Web.

Agrupar por: Nenhum Agrupamento

| Nome                          | Código                             | Tipo de Módulo | Tipo de Entrada |
|-------------------------------|------------------------------------|----------------|-----------------|
| AnonymousAuthenticationModule | %windir%\System32\inet... \au...   | Nativo         | Local           |
| AnonymousIdentification       | System.Web.Security.Anonymo...     | Gerenciado     | Local           |
| CgiModule                     | %windir%\System32\inet... \cgi...  | Nativo         | Local           |
| ConfigurationValidationModule | %windir%\System32\inet... \val...  | Nativo         | Local           |
| CustomErrorModule             | %windir%\System32\inet... \cu...   | Nativo         | Local           |
| DefaultAuthentication         | System.Web.Security.DefaultAu...   | Gerenciado     | Local           |
| DefaultDocumentModule         | %windir%\System32\inet... \de...   | Nativo         | Local           |
| DirectoryListingModule        | %windir%\System32\inet... \dirl... | Nativo         | Local           |
| FastCgiModule                 | %windir%\System32\inet... \jisf... | Nativo         | Local           |
| FileAuthorization             | System.Web.Security.FileAutho...   | Gerenciado     | Local           |
| FormsAuthentication           | System.Web.Security.FormsAut...    | Gerenciado     | Local           |
| HttpCacheModule               | %windir%\System32\inet... \ca...   | Nativo         | Local           |
| HttpLoggingModule             | %windir%\System32\inet... \log...  | Nativo         | Local           |
| HttpRedirectionModule         | %windir%\System32\inet... \re...   | Nativo         | Local           |
| IsapiFilterModule             | %windir%\System32\inet... \filt... | Nativo         | Local           |
| IsapiModule                   | %windir%\System32\inet... \jsa...  | Nativo         | Local           |
| OutputCache                   | System.Web.Caching.OutputCa...     | Gerenciado     | Local           |
| Profile                       | System.Web.Profile.ProfileModule   | Gerenciado     | Local           |
| ProtocolSupportModule         | %windir%\System32\inet... \pr...   | Nativo         | Local           |
| RequestFilteringModule        | %windir%\System32\inet... \mo...   | Nativo         | Local           |
| RoleManaqer                   | System.Web.Security.RoleMana...    | Gerenciado     | Local           |

Exibição de Recursos   Exibição de Conteúdo

# Página 404 personalizada

The screenshot shows the IIS Manager interface for a web site. The main pane displays the 'Páginas de Erro' (Error Pages) configuration. A table lists various HTTP status codes and their corresponding error pages. The 404 status code is highlighted, indicating it is the focus of the configuration.

Use este recurso para configurar repostas de erro HTTP. As respostas de erro podem ser páginas de erro personalizado ou mensagens de erro detalhadas que contêm informações sobre solução de problemas.

| Código de Sta... | Caminho  | Tipo    | Tipo de Entrada |
|------------------|--|---------|-----------------|
| 401              | %SystemDrive%\inetpub\custerr\<LANGUAGE-TAG>\401.htm | Arquivo | Local           |
| 403              | %SystemDrive%\inetpub\custerr\<LANGUAGE-TAG>\403.htm | Arquivo | Local           |
| 404              | %SystemDrive%\inetpub\custerr\<LANGUAGE-TAG>\404.htm | Arquivo | Local           |
| 405              | %SystemDrive%\inetpub\custerr\<LANGUAGE-TAG>\405.htm | Arquivo | Local           |
| 406              | %SystemDrive%\inetpub\custerr\<LANGUAGE-TAG>\406.htm | Arquivo | Local           |
| 412              | %SystemDrive%\inetpub\custerr\<LANGUAGE-TAG>\412.htm | Arquivo | Local           |
| 500              | %SystemDrive%\inetpub\custerr\<LANGUAGE-TAG>\500.htm | Arquivo | Local           |
| 501              | %SystemDrive%\inetpub\custerr\<LANGUAGE-TAG>\501.htm | Arquivo | Local           |
| 502              | %SystemDrive%\inetpub\custerr\<LANGUAGE-TAG>\502.htm | Arquivo | Local           |

Alertas

Este recurso configura as páginas de erro do IIS. Para saber mais sobre como configurar páginas de erro do ASP.NET personalizadas, clique aqui.

Ações

- Adicionar...
- Editar...
- Alterar Código de Status
- Remover
- Editar Configurações de Recurso...
- Ajuda
- Ajuda Online

Configuração: 'localhost' applicationHost.config

wwwroot http://localhost/ - Windo... Gerenciador do Servi...

08:27 Left 96



# Pesquisa no diretório

 Pesquisa no Diretório

Use este recurso para especificar as informações exibidas em uma listagem de diretório.

- Hora
- Tamanho
- Extensão
- Data
  - Data por extenso



 Exibição de Recursos  Exibição de Conteúdo

# Processos do IIS

 **Processos do Operador**

Use este recurso para exibir informações sobre os processos de trabalho que estão sendo executados no servidor Web e sobre as solicitações que estão sendo executadas dentro desses processos de trabalho.

| Nome do Pool de Aplicativos ^ | Identificaçã... | Estado      | CPU % | Bytes Privados (KB) | Bytes Virtuais (KB) |
|-------------------------------|-----------------|-------------|-------|---------------------|---------------------|
| DefaultAppPool                | 2932            | Em execução | 0,00  | 6.468,00            | 74.572,00           |

 Exibição de Recursos  Exibição de Conteúdo

# Redirecionamento automático

 **Redirecionamento HTTP**

Use este recurso para especificar regras para redirecionar solicitações de entrada para outro arquivo ou URL.

Redirecionar solicitações para este destino:

Exemplo: `http://www.contoso.com/sales`

**Comportamento Redirecionado**

Redirecionar todas as solicitações para o destino exato (em vez de em relação ao destino)

Somente redirecionar as solicitações para o conteúdo neste diretório (não subdiretórios)

Código de status:

# Restrições ISAPI e CGI

Restrições ISAPI e CGI

Use este recurso para especificar as extensões ISAPI e CGI que podem ser executadas no servidor Web.

Agrupar por: Nenhum Agrupamento

| Descrição           | Restrição     | Caminho  |
|---------------------|---------------|--|
| Active Server Pages | Permitido     | %windir%\system32\inetsrv\asp.dll                                |
| ASP.NET v2.0.50727  | Permitido     | %windir%\Microsoft.NET\Framework\v2.0.50727\aspnet_isapi.dll     |
| ASP.NET v2.0.50727  | Permitido     | %windir%\Microsoft.NET\Framework64\v2.0.50727\aspnet_isapi.dll   |
| ASP.NET v4.0.30319  | Não Permitido | C:\Windows\Microsoft.NET\Framework\v4.0.30319\aspnet_isapi.dll   |
| ASP.NET v4.0.30319  | Não Permitido | C:\Windows\Microsoft.NET\Framework64\v4.0.30319\aspnet_isapi.dll |

Exibição de Recursos Exibição de Conteúdo

# Tipos MIME

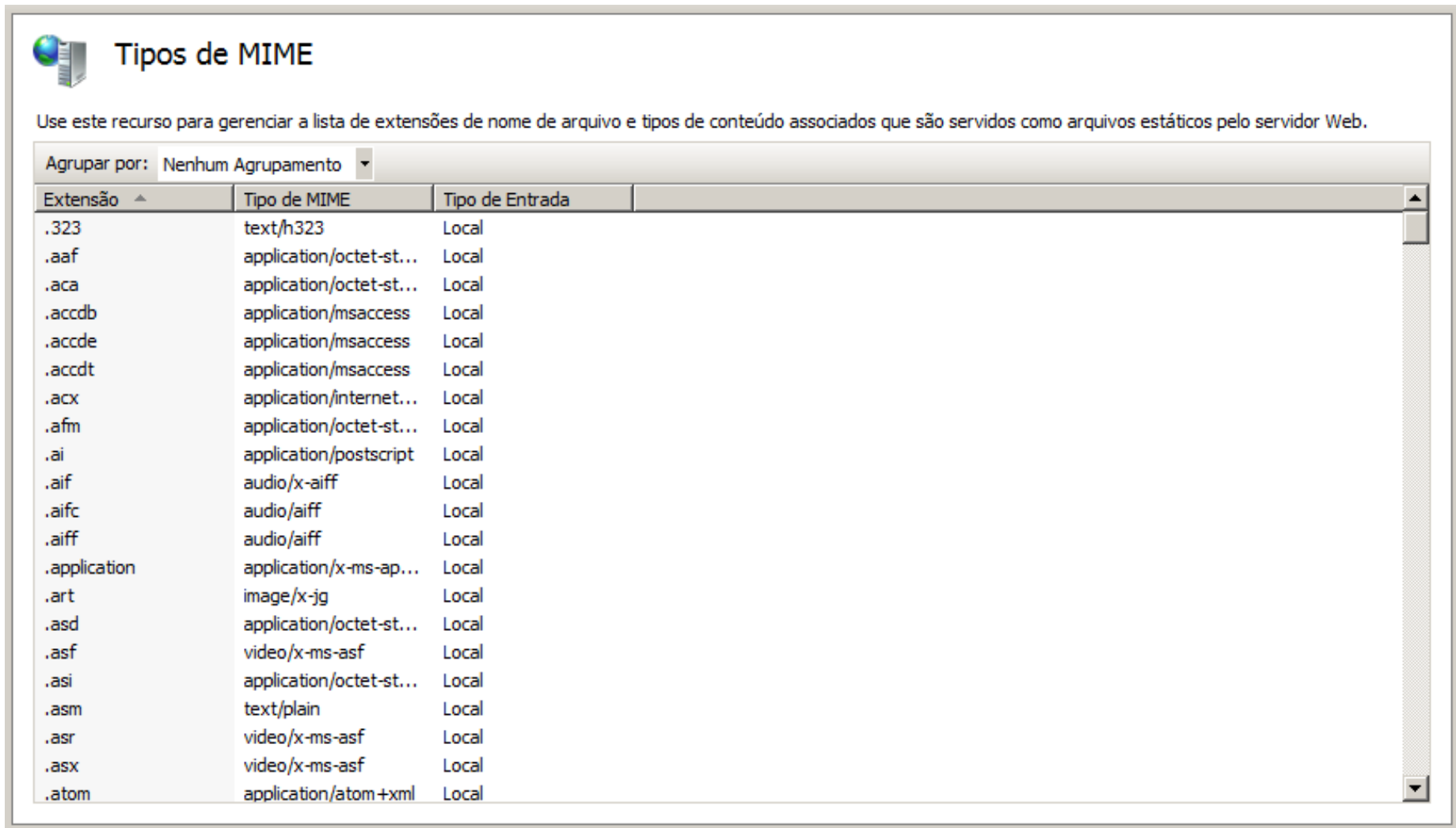

Use este recurso para gerenciar a lista de extensões de nome de arquivo e tipos de conteúdo associados que são servidos como arquivos estáticos pelo servidor Web.

Agrupar por: Nenhum Agrupamento

| Extensão     | Tipo de MIME            | Tipo de Entrada |
|--------------|-------------------------|-----------------|
| .323         | text/h323               | Local           |
| .aaf         | application/octet-st... | Local           |
| .aca         | application/octet-st... | Local           |
| .accdb       | application/msaccess    | Local           |
| .accde       | application/msaccess    | Local           |
| .accdt       | application/msaccess    | Local           |
| .acx         | application/internet... | Local           |
| .afm         | application/octet-st... | Local           |
| .ai          | application/postscript  | Local           |
| .aif         | audio/x-aiff            | Local           |
| .aifc        | audio/aiff              | Local           |
| .aiff        | audio/aiff              | Local           |
| .application | application/x-ms-ap...  | Local           |
| .art         | image/x-jg              | Local           |
| .asd         | application/octet-st... | Local           |
| .asf         | video/x-ms-asf          | Local           |
| .asi         | application/octet-st... | Local           |
| .asm         | text/plain              | Local           |
| .asr         | video/x-ms-asf          | Local           |
| .asx         | video/x-ms-asf          | Local           |
| .atom        | application/atom+xml    | Local           |